

Funerária Copia.

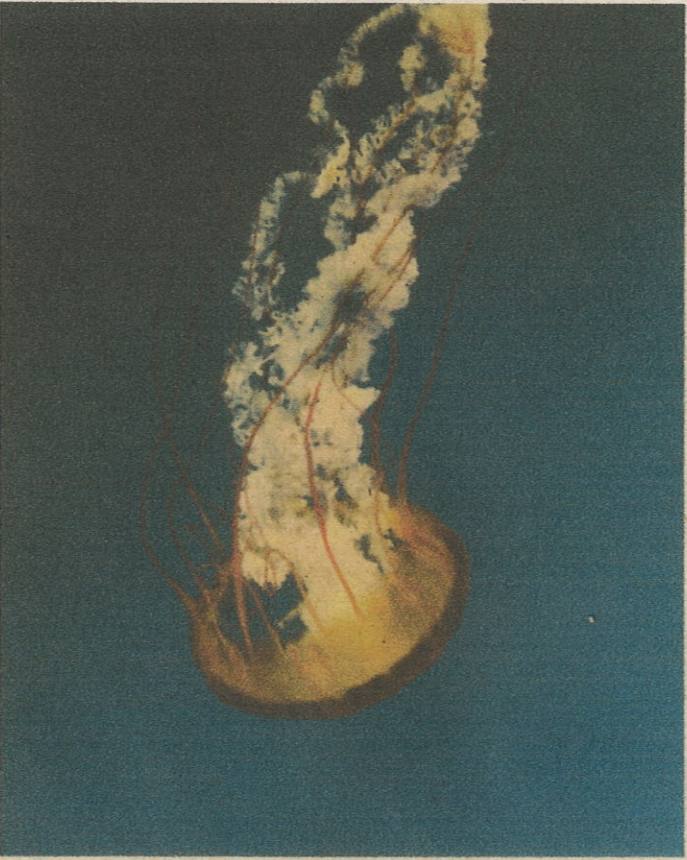

Impressos Celebrate.

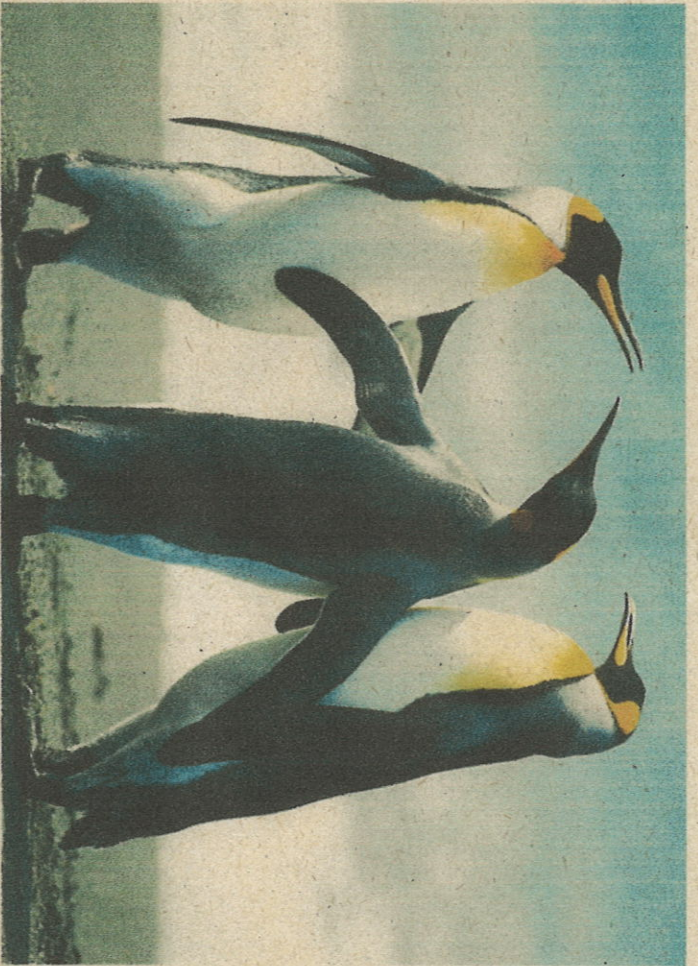
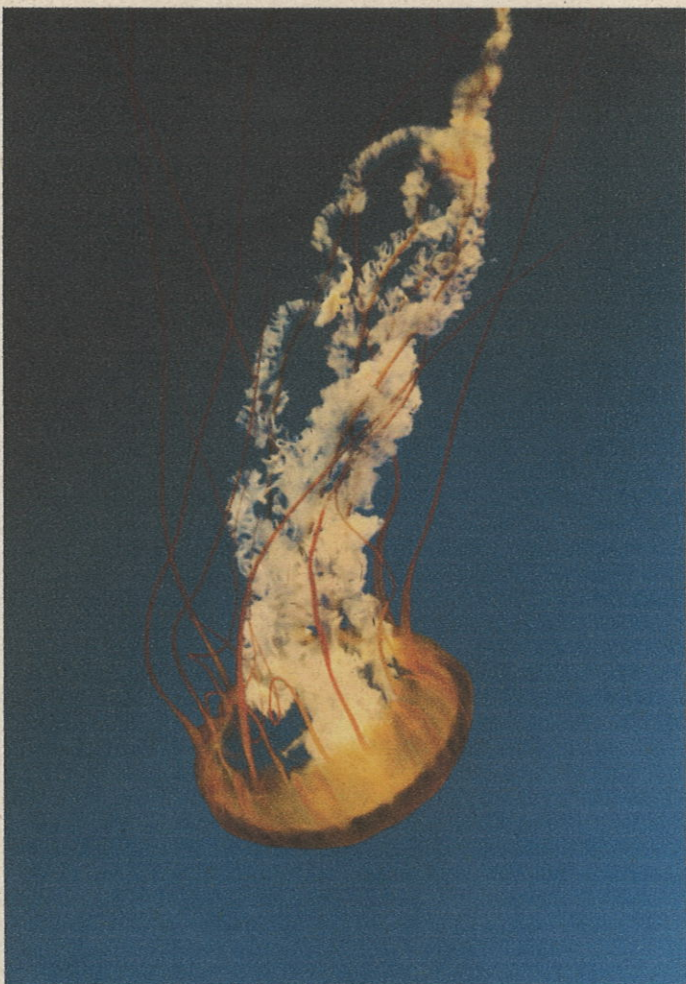

Informe estado impresora

Información del producto

1. Nombre modelo: HP Ink Tank 310 series
2. N° modelo: 315
3. Número de serie: CN98D5G3SC06PH
4. N.º de producto: Z4B04A
5. ID de servicio: 30214
6. Zona de impresora (PX): 0
7. Versión de firmware: KGP1FN1838AR
8. Versión rev. de firmware: 0
9. País/Región: 18 / 4
10. Dúplex: No instalado
11. DIIR: UD

Ajustes de escaneo

14. Lista de destinos del panel frontal: 0
15. Prueba cristal escáner: Sin ejecutar

Info de uso de escaneo

16. Páginas escaneadas: 138

Info. uso de impresión

12. Total pág. impresas: 1129
13. Pág. sin bordes impresas: 0

Información sobre sistema de envío de tinta

17. Niv. de tinta: Compruebe los tanques de tinta. Rellénelos antes de que la tinta esté por debajo del nivel mínimo.
18. Estado de preparación: Completado
19. Suministro tinta:

	Color	Negro
20. Zona de tinta:	1	1
21. Estado:	0	0
22. HP:	1	1
20. Zona de tinta:
21. Estado:
22. HP:

Ayuda adicional

Para obtener más información sobre cómo cambiar los ajustes y diagnosticar problemas, consulte la documentación del usuario del dispositivo. Ésta está disponible en su ordenador tras instalar el software—desde el software de HP Solution Center (Windows) o desde el Visor de ayuda (Mac OS).

Imprimir diagnóstico de impresión

1. Rellene depósitos tinta si están bajos. NO toque la pestaña del cabezal azul a menos que instale nuevos cabezales.
2. Compruebe los soportes y los ajustes: FOTOS: Use el modo Óptima y soporte fotográfico. TEXTO: Use el modo Normal y tipo de papel Normal.
3. Para una calidad de impresión óptima, use el papel o papeles HP de alta calidad que cumplen el estándar ColorLok:



4. Si los bloques de color siguiente presentan líneas o no están, LIMPIE LOS CARTUCHOS desde el software HP.

CIAN



MAGENTA



AMARILLO



Cián claro



Magenta claro



Amarillo claro



Negro

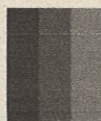

5. Si las líneas están torcidas, ALINEE LA IMPRESORA desde el software de HP.

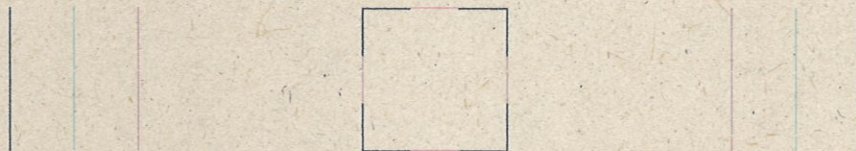

6. Si hay una línea negra o espacio blanco en la flecha inferior, ALINEE LA IMPRESORA desde el software de HP.



7. Si las imágenes superiores parecen correctas, la impresora parece funcionar. Si necesita más ayuda, visite hp.com/support.

HP Ink Tank 310 series

Product Number: Z4B04A

11. SN = CN98D5G3SC06PH	21. PG = 1130
12. PER = 06PH	22. FB = 0/0
13. ID = 30214	23. MS = NADA
14. FW = KGP1FN1838AR	24. ASIC = 1,1.1
15. ACC = NONE	25. RX = 03,050,0000
16. PX = 0	26. RC = 29984
17. BAR = 00000021	

31. TRAIL = 0	41. Code1 = 00000000, Page = 0
32. NO PK = 49	42. Code2 = 00000000, Page = 0
33. EX PK = 0	43. Code3 = 00000000, Page = 0
34. PJ = 8	44. Code4 = 00000000, Page = 0
35. CS = 29	45. Code5 = 00000000, Page = 0
36. SS = 0	

E

Unknown

51. TYPE = 1

52. ID = CF07-D231-385C-3697

53. PX = 1

54. HP = 1

55. USE = 1

56. STAT = 0

57. 0

58. IDH = 1DEF-021F-FFFF-420E

59. SPOT = 0

71. INS CMY = 1

100. System Events

CS

66184 = 28328

75241 = 28330

75103 = 52

75242 = 52

75244 = 0

MHS

75243 = 1

75209 = 0

75040 = 0

75245 = 0

74901 = 15

E

Unknown

61. TYPE = 0

62. ID = 0008-C080-0024-5099

63. PX = 1

64. HP = 1

65. USE = 1

66. STAT = 0

67. 0

68. IDH = 0070-27FF-2AB4-6527

72. INS K = 1

PHS

70122 = 2365

70123 = 540

65848 = 5151428

65847 = 1577136

Impresión diagnóstica de impresión

3. Para una calidad de impresión óptima, use el papel o papeles HP de alta calidad que cumplen el estándar ColorLok.



CYAN

MAGENTA

AMARILLO

Cyan claro

Magenta claro

Amarillo claro



negro



Si el resultado de la impresión no es el esperado, consulte el sitio de soporte de HP.



SOLO PARA USO DE HP: Ink Tank 310 series, SN:CN98D5G3SC06PH, FW:KGP1FN1838AR

TeeTime

The background of the entire page is a photograph of a golf course. In the foreground, there is a green flag on a tall pole. In the middle ground, there is a clubhouse with a large roof and a car parked nearby. The sky is blue with some clouds.

www.teetime.com.co

- CON 15 PALOS
EN LA BOLSA
- ROGER FEDERER
AUTENTICO

- VISITAMOS AMSTERDAM